



СельСтрой Проект
· проектная организация ·



- -201-04062018

2.

117-12.2019-

2

2019



СельСтрой Проект
· проектная организация ·



- -201-04062018

2.

117-12.2019-

2



..
..

2019

: «

»

| | | | | |
|---|----|--------------|-----|--|
| | | | | |
| 1 | 1 | 117-12.2019- | | |
| 2 | 2 | 117-12.2019- | | |
| - | 3 | - | | |
| - | 4 | - | - | |
| - | 5 | - | , - | |
| - | 6 | - | - , | |
| - | 7 | - | | |
| - | 8 | - | | |
| - | 9 | - | | |
| - | 10 | - | | |
| 3 | 11 | 117-12.2019- | | |

| | |
|--|--|
| | |
| | |

| | |
|--|--|
| | |
| | |

| | | | | | | | | | |
|--|--|--|--|------------|-------|--|---|---|---|
| | | | | | | | 117-12.2019- | | |
| | | | | | | | | | |
| | | | | <i>ASD</i> | 12.19 | | | | |
| | | | | <i>ASD</i> | 12.19 | | | 1 | 1 |
| | | | | | | |  | | |

2.

1

,

-

-

.

.

-

.

.

.

-

.

.

-

.

,

-

.

- 20,0

-

,

,

.

2900 ².

-

.

-

,

34.13330.2012,

III₁

-

- I ,



- III,

- IV,

- 6

.

.

| | | | | | | | | |
|--|--|--|---|-------|--|---|---|----|
| | | | | | | 117-12.2019- | | |
| | | | | | | | | |
| | | | | | | | | |
| | | |  | 12.19 | | | | |
| | | |  | 12.19 | | | 1 | 11 |
| | | | | | |  | | |
| | | | | | | | | |

2

-

-

-

-

,

-

.

-

.

| | | | | | | | |
|--|--|--|--|--|--|---------------------|---|
| | | | | | | 117-12.2019- | |
| | | | | | | | |
| | | | | | | | 2 |

42.13330.2011 –

34.13330.2012 –

131.13330.2012 –

. . 3-503-71/88 –

-

| | | | | | | | |
|--|--|--|--|--|--|--------------|---|
| | | | | | | 117-12.2019- | |
| | | | | | | | |
| | | | | | | | 4 |

4 -

,

-

1.

1

| | | | |
|---|---|---|---|
| / | | . | |
| 1 | - | 2 | 2563,0 |
| 2 | : | 2 | 813,0 230,0 570,0 1750,0 13,0 |

5

-

| | | | | | | | |
|--|--|--|--|--|--|--------------|---|
| | | | | | | 117-12.2019- | |
| | | | | | | | |
| | | | | | | | 6 |

1:12

1,5

59.13330.2016 2016 (.).

.

| | | | | | | | |
|--|--|--|--|--|--|--------------|---|
| | | | | | | 117-12.2019- | |
| | | | | | | | |
| | | | | | | | 8 |

7

-

,

, -

,

-

,

.

3

.

| | | | | | | | |
|--|--|--|--|--|--|--------------|---|
| | | | | | | 117-12.2019- | |
| | | | | | | | |
| | | | | | | | 9 |

| | | |
|-------------|----------------|-------------|
| Инв.№ подл. | Подпись и дата | Взам. инв.№ |
|-------------|----------------|-------------|

117-12.2019-

Лист

Ситуационный план п. Тулинский, ул. Центральная

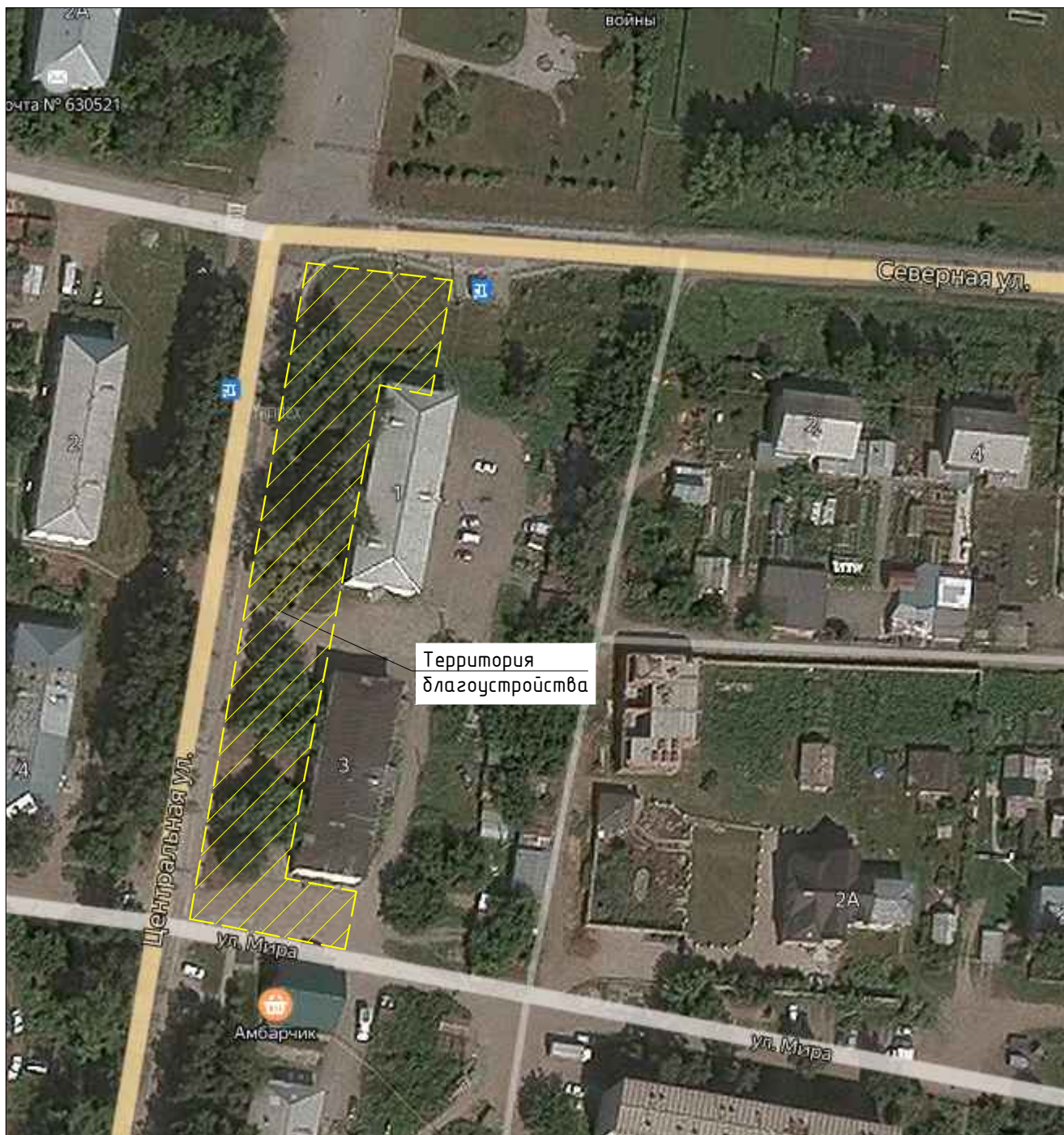

117-12.2019-ПЗУ-1

Благоустройство общественной территории по ул. Центральная
в п. Тулинский Новосибирского района Новосибирской области

| Изм. | Кол.уч. | Лист | №док. | Подпись | Дата | ул. Центральная | Стадия | Лист | Листов |
|------------|---------|--------------|-------|--------------------|-------|-------------------|------------------------|------|--------|
| Разработал | | Кузнецов | | <i>[Signature]</i> | 12.19 | | П | 1 | 1 |
| Проверил | | Лобанов | | <i>[Signature]</i> | 12.19 | | | | |
| Н.контр. | | Шелковникова | | <i>[Signature]</i> | 12.19 | Ситуационный план | ООО "СельСтрой Проект" | | |

Согласовано

Взам. инв. №

Подпись и дата

Инв. № подл.

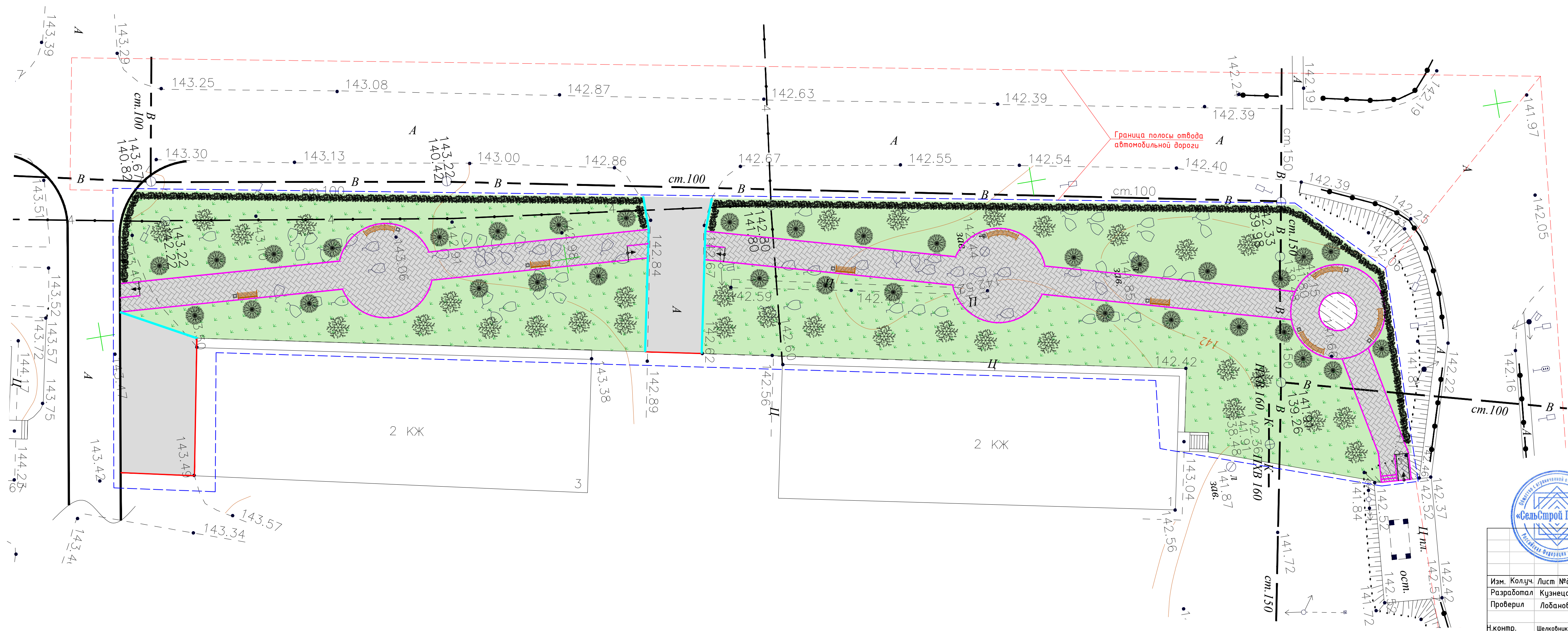

ВНИМАНИЕ!!!
 Перед производством
 строительных работ вызвать
 представителей владельцев
 инженерных коммуникаций

| Площадь покрытий | | |
|----------------------|-------------------------------------|----------------------------------|
| Условное обозначение | Наименование | Площадь покрытия, м ² |
| | Покрытие проездов из асфальтобетона | 230,0 |
| | Газонное покрытие | 1750,0 |
| | Покрытие тротуаров из брусчатки | 570,0 |
| | Цементобетонное покрытие | 13,0 |

Условные обозначения:

- кромка асфальтобетонного покрытия
- бордюрный камень БР100.20.8
- бордюрный камень БР100.30.15
- границы благоустройства
- пандус
- проектируемое зеленое насаждение

Примечания:
 1. Расстановка элементов благоустройства показана условно.
 2. Расстановка зеленых насаждений показана условно.
 2. Геобезическая съемка выполнена в ноябре 2019 года ООО "Компас"

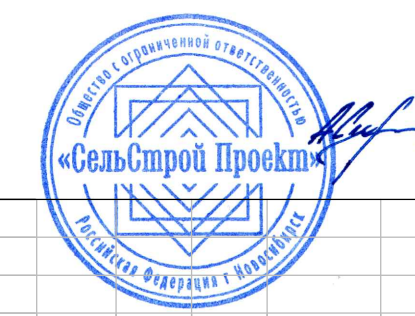

117-12.2019-ПЗУ-2

Благоустройство общественной территории по ул. Центральная
 в п. Тулинский Новосибирского района Новосибирской области

| Изм. Колуч. Лист № док. Подпись Дата | Разработал Кузнецов | Проверил Лобанов | Н.контр. Шелковникова | 117-12.2019-ПЗУ-2 | | |
|--------------------------------------|---------------------|------------------|-----------------------|-------------------------------|------------------------|--------|
| | | | | Стадия | Лист | Листов |
| | | | | ул. Центральная | П | 1 |
| | | | | План благоустройства. М 1:250 | ООО "СельСтрой Проект" | |

| | |
|----------------|--------------|
| Согласовано | Взам. инв. № |
| Подпись и дата | |
| Инф. № подл. | |

ВНИМАНИЕ!!!
 Перед производством
 строительных работ вызвать
 представителей владельцев
 инженерных коммуникаций

| Экспликация зданий и сооружений | | |
|---------------------------------|--------------|------------|
| Наименование на плане | Наименование | Примечания |
| 1 | Жилое здание | сущ. |
| 2 | Жилое здание | сущ. |

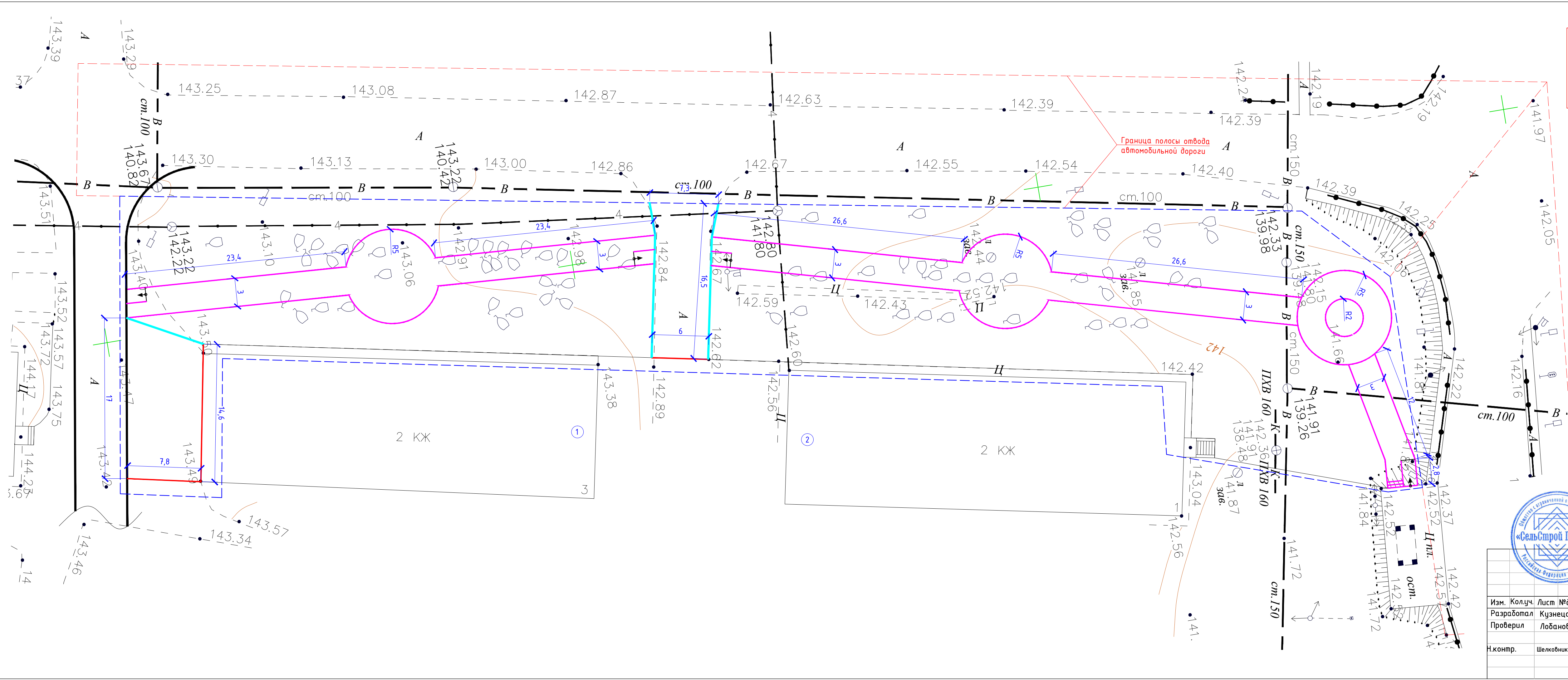

| | | | |
|--|--------------|--------------------|------------------------|
| 117-12.2019-ПЗУ-3 | | | |
| Благоустройство общественной территории по ул. Центральная в п. Тулинский Новосибирского района Новосибирской области | | | |
| Изм. Колуч. | Лист № док. | Подпись | Дата |
| Разработал | Кузнецов | <i>[Signature]</i> | 12.19 |
| Проверил | Лобанов | <i>[Signature]</i> | 12.19 |
| Н.контр. | Шелковникова | <i>[Signature]</i> | 12.19 |
| ул. Центральная | | | Стадия Лист Листов |
| Схема планировочной организации земельного участка. М 1:250 | | | П 1 1 |
| ООО "Сельстрой Проект" | | | |

| | |
|----------------|--------------|
| Согласовано | Взам. инв. № |
| Подпись и дата | |
| Инф. № подл. | |

Схема устройства проезда



Схема устройства тротуара в бордюре



Согласовано

| | | |
|--------------|----------------|--------------|
| Инв. № подл. | Подпись и дата | Взам. инв. № |
| | | |

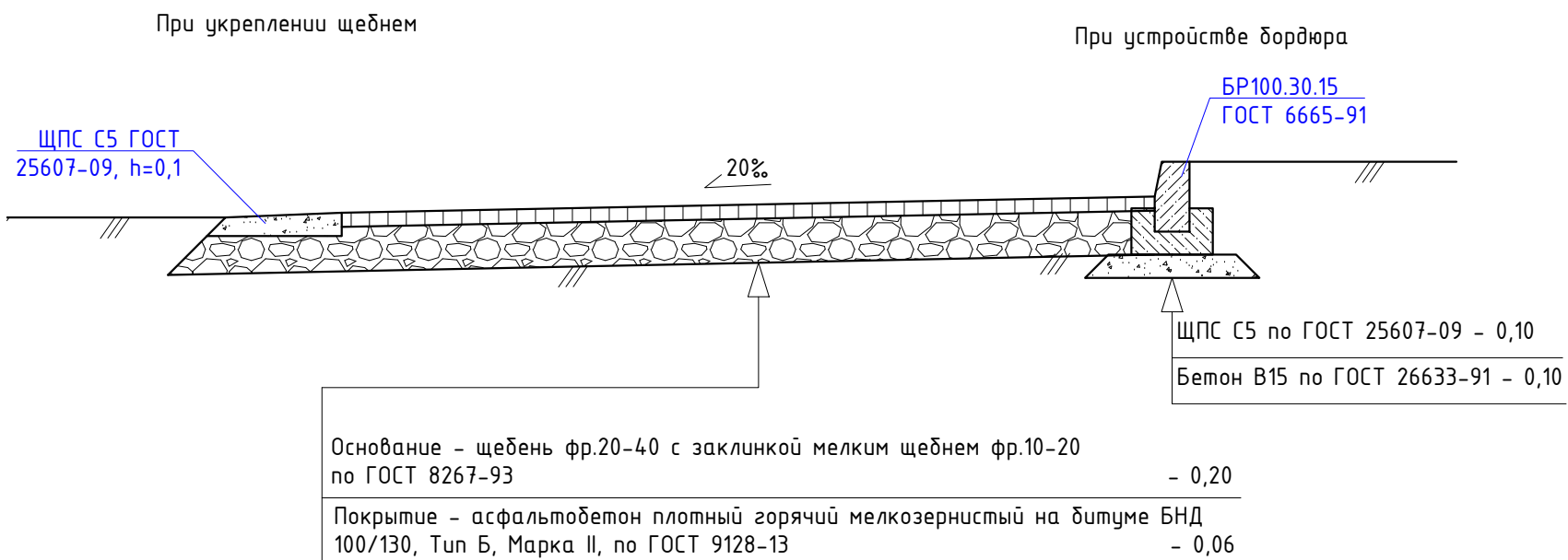
Примечания:

1. Все размеры даны в метрах.



| | | | | |
|---|--------------|-------------|---------------------|-------|
| 117-12.2019-ПЗУ-4 | | | | |
| Благоустройство общественной территории по ул. Центральная в п. Тулинский Новосибирского района Новосибирской области | | | | |
| Изм. | Кол.уч. | Лист № док. | Подпись | Дата |
| Разработал | Кузнецов | | <i>Кузнецов</i> | 12.19 |
| Проверил | Лобанов | | <i>Лобанов</i> | 12.19 |
| Н.контр. | Шелковникова | | <i>Шелковникова</i> | 12.19 |
| ул. Центральная | | | Стадия | Лист |
| Поперечные профили конструкции дорожной одежды | | | П | 1 |
| 000 "СельСтрой Проект" | | | Листов | 1 |

Схема понижения бортового камня

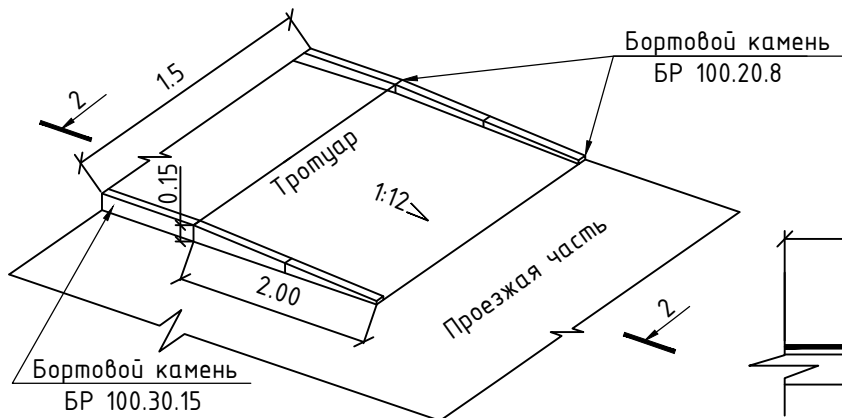

2 - 2
 Поперечный разрез тротуара
 на участке устройства пандуса

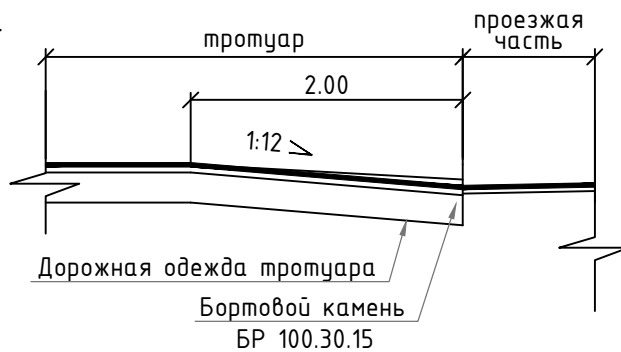

Примечания:

1. Ширина пандусного съезда не менее 1,5 м.
2. Пандус запроектирован в соответствии со СП 59.13330.2016 «Доступность зданий и сооружений для маломобильных групп населения» и СП 35-101-2001 «Проектирование зданий и сооружений с учетом доступности для маломобильных групп населения».



117-12.2019-ПЗУ-5

Благоустройство общественной территории по ул. Центральная
 в п. Тулинский Новосибирского района Новосибирской области

| Изм. | Кол.уч. | Лист | №док. | Подпись | Дата | Стадия | Лист | Листов |
|-------------------|---------|--------------|-------|--------------------|-------|------------------------|------|--------|
| Разработал | | Кузнецов | | <i>[Signature]</i> | 12.19 | | | |
| Проверил | | Лобанов | | <i>[Signature]</i> | 12.19 | | | |
| Н.контр. | | Шелковникова | | <i>[Signature]</i> | 12.19 | | | |
| Тротуарный пандус | | | | | | ООО "СельСтрой Проект" | | |

Согласовано

Взам. инв. №

Подпись и дата

Инв. № подл.